

Le Service  
TSA  
recrute !

SERVICE DES

# TROUBLES DU SPECTRE DE L'AUTISME & APPARENTÉS

Enfants  
de 2 ans à 4,5 ans  
diagnostiqués TSA

3 séances  
d'évaluation  
sur 12 mois

Dédommagement  
offert jusqu'à  
CHF 240.-

SUIVI LONGITUDINAL  
POUR VOTRE ENFANT  
ET VOUS

+ DE 1 NAISSANCE  
SUR 100  
CONCERNÉE



Service des troubles du spectre  
de l'autisme & apparentés

Photo : Aaron-Kello

Photo : Leo-Rosa

Photo : Sandra-Nach

Photo : Iosif-Ibarr

# SUIVI LONGITUDINAL

pour votre enfant et vous

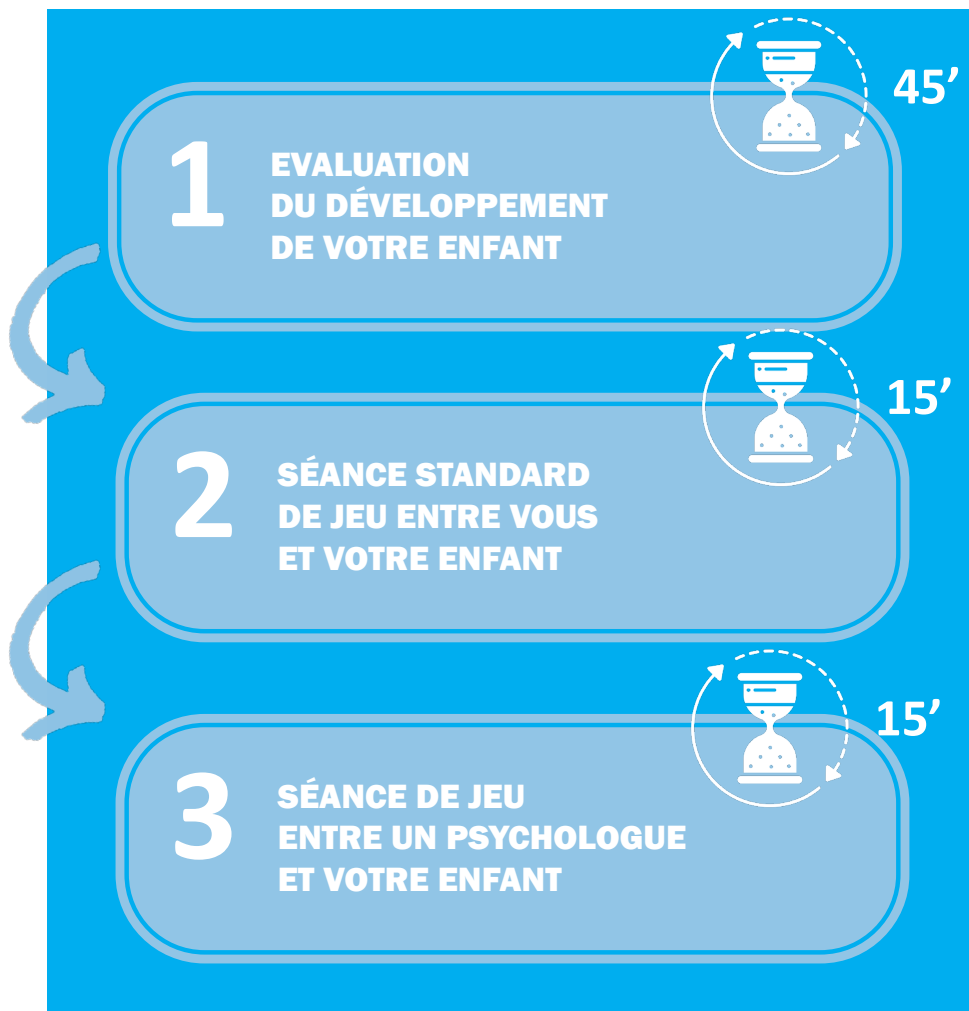

Un dédommagement de **CHF 50.-** par session d'évaluation vous sera accordé (en bon Manor), pour un total de **CHF 150.-** en cas de participation complète à l'étude. Les frais effectifs de transport seront également remboursés.

## POURQUOI CE PROJET DE RECHERCHE ?

Ce projet, proposé par le Service des troubles du spectre de l'autisme et apparentés (STSA), vise à :

**Offrir un suivi longitudinal aux jeunes enfants avec un trouble du spectre de l'autisme et à leurs parents sur une durée de 12 mois dans le but d'étudier**

- l'évolution de chaque enfant au fil d'une année
- l'évolution de certains aspects concernant les parents (interactions parent-enfant, sentiment de stress parental, stratégies de coping).

### Admission

- Tranche d'âge concernée : enfants de 2 à 4,5 ans diagnostiqués TSA
- Parents maîtrisant la langue française

## POSSIBILITÉ DE

- Recevoir des informations détaillées et actualisées concernant l'évolution de votre enfant au cours d'une année.



## DÉROULEMENT

### Comment se déroule le suivi ?

Vous participez à trois séances d'évaluation d'environ 1h30 réparties sur une période de 12 mois.

- Durant chaque rendez-vous, trois tests sont proposés :
  1. Une évaluation du développement de votre enfant ( $\approx 45'$ ),
  2. Une séance standard de jeu entre vous et votre enfant ( $\approx 15'$ ),
  3. Une séance de jeu entre un psychologue et votre enfant ( $\approx 15'$ ).  
Pendant les séances de jeu, le suivi du regard de l'enfant et de l'adulte sont également évalués.
- Sept questionnaires relatifs à différents aspects tels que le stress parental, le sentiment de compétence parentale, les stratégies de coping et des questionnaires en lien avec le sommeil, l'alimentation et le comportement de votre enfant sont à remplir en ligne.



Service des Troubles du Spectre  
de l'Autisme & apparentés

## ÉQUIPE RECHERCHE

Centre Cantonal Autisme

Allières - Av. Beaumont 23  
1011 Lausanne

**CONTACTEZ-NOUS  
ET NOUS VOUS PROPOSERONS  
UNE SÉANCE D'INFORMATION !**

### NOS COORDONNÉES

- No de téléphone : **021 314 52 97**
- No de portable : **079 556 30 59**
- Mail : **Chloe.Peter@chuv.ch**

**... OU INSCRIVEZ-VOUS  
POUR ÊTRE CONTACTÉ-E**



<http://tiny.cc/1a9l001>

**Service des troubles du spectre de l'autisme & apparentés**

Site CHUV, 1011 Lausanne - Tél. 021 314 52 42